

泰康新机遇灵活配置混合型证券投资基金

基金产品资料概要（更新）

编制日期：2020年12月11日

送出日期：2020年12月12日

本概要提供本基金的重要信息，是招募说明书的一部分。

作出投资决定前，请阅读完整的招募说明书等销售文件。

一、产品概况

基金简称	泰康新机遇混合	基金代码	001910	
基金管理人	泰康资产管理有限责任公司	基金托管人	中国农业银行股份有限公司	
基金合同生效日	2015-12-08	上市交易所及上市日期	- -	
基金类型	混合型	交易币种	人民币	
运作方式	普通开放式	开放频率	每个开放日	
基金经理	桂跃强	开始担任本基金基金经理的日期	2015-12-08	
		证券从业日期	2007-09-13	
	任慧娟	开始担任本基金基金经理的日期	2016-05-09	
		证券从业日期	2007-07-01	
		金宏伟	开始担任本基金基金经理的日期	2017-08-28
			证券从业日期	2012-03-15
其他	《基金合同》生效后，连续60个工作日基金份额持有人数量不满200人或者基金资产净值低于5000万元，本基金将根据基金合同的约定进入清算程序并终止，无须召开基金份额持有人大会审议。			

二、基金投资与净值表现

（一）投资目标与投资策略

（请投资者阅读《招募说明书》“基金的投资”章节了解详细情况）

投资目标	积极灵活配置资产，精选优质投资标的，力争前瞻性的挖掘中国经济转型与改革背景下的投资机会，追求超越业绩比较基准的投资回报，实现基金资产的长期稳健增值。
投资范围	本基金的投资范围为具有良好流动性的金融工具，包括国内依法公开发行上市交易的股票（包括中小板、创业板及其他中国证监会允许基金投资的股票、存托凭证）、港股通标的股票、权证、股指期货、国债期货、债券资产（包括国债、地方政府债、金融债、企业债、公司债、次级债、可转换债券、可交换债券、分离交易可转债、央行票据、中期票据、证券公司短期公司债券、短期融资券、超短期融资券、中小企业私募债券）、资产支持证券、债券回购、银行存款、同业存单等，以及法律法规或中国证监会允许基金投资的其他金融工具。 本基金的投资组合比例：股票资产占基金资产的0%-95%，港股通标的股票的比例不超

过股票资产的50%。

主要投资策略

1、大类资产配置策略

本基金采用定性分析与定量分析相结合的分析方法进行股票资产与债券资产配置。

2、股票市场投资策略

通过增长因素分析、估值水平分析、盈利能力分析、财务风险分析、股票选择与组合优化等选择符合中国经济转型升级方向并具备良好创新发展潜力的优质标的，重点把握智能制造、互联网+、新能源、节能环保、健康养老等新兴成长产业以及新热点事件所提供的投资机遇。本基金同时注重对基本面良好、相对A股市场估值合理的港股通股票进行长期投资。

3、债券市场投资策略

本基金在分析各类债券资产的信用风险、流动性风险及其经风险调整后的收益率水平或盈利能力的基础上，通过比较或合理预期各类资产的风险与收益率变化，确定并动态地调整优先配置的资产类别和配置比例。具体策略包括利率品种投资策略、信用品种投资策略、可转换债券投资、资产支持证券投资策略、中小企业私募债券投资策略、流动性管理策略等。

4、其他金融工具的投资策略

本基金以避险保值和有效管理为目标，在控制风险的前提下，谨慎适当参与股指期货、国债期货、权证及其他金融工具的投资。

业绩比较基准

沪深300指数收益率*60%+中债新综合财富(总值)指数收益率*40%

风险收益特征

本基金为混合型基金，预期收益和风险水平低于股票型基金，高于债券型基金与货币市场基金。

(二) 投资组合资产配置图表/区域配置图表

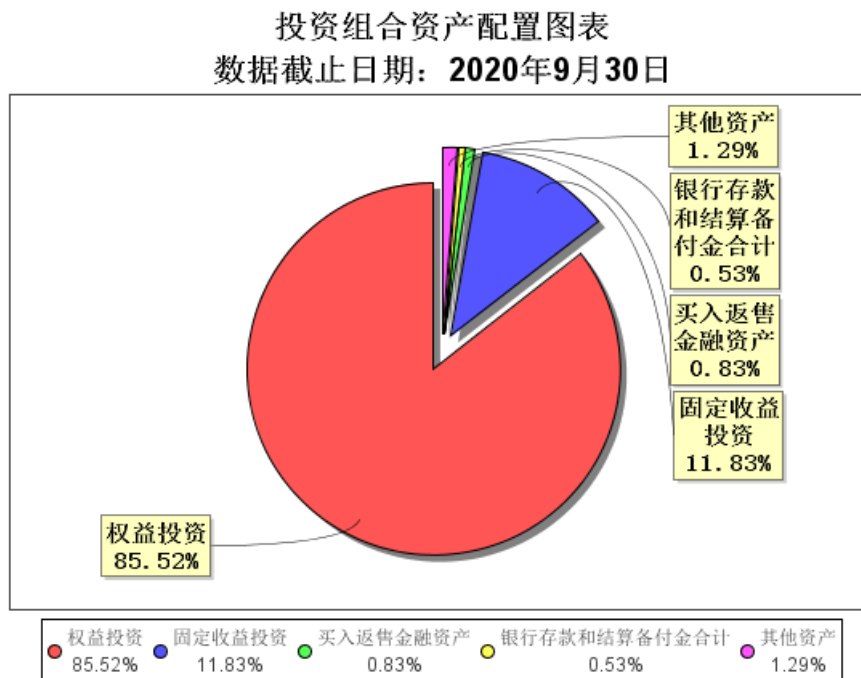

注：本基金本报告期末通过港股通交易机制投资的港股公允价值为411,102,737.10元，占期末资产净值比例为10.45%。

(三) 自基金合同生效以来/最近十年（孰短）基金每年的净值增长率及与同期业绩比较基准的比较图

自基金合同生效以来基金每年净值增长率及其与同期业绩比较基准收益率的对比图

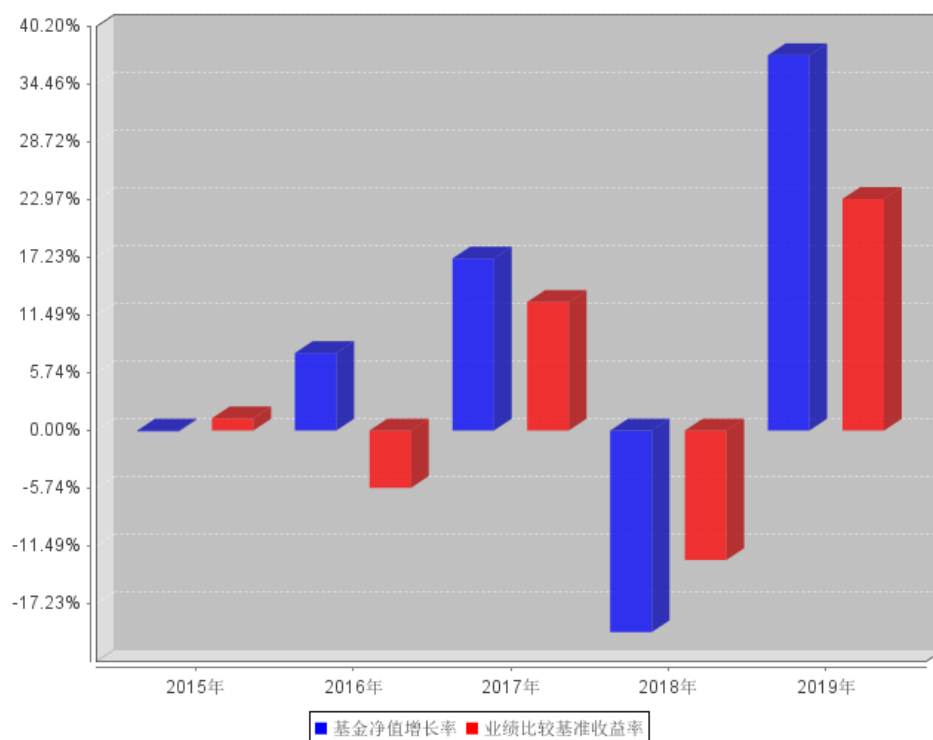

注：本基金成立于2015年12月08日，2015年度相关数据的计算期间为2015年12月08日至2015年12月31日。图示业绩表现截止日期2019年12月31日。基金过往业绩不代表未来表现。

三、投资本基金涉及的费用

（一）基金销售相关费用

以下费用在申购/赎回基金过程中收取：

费用类型	份额 (S) 或金额 (M) / 持有期限 (N)	收费方式/费率	备注
申购费（前收费）	M < 1,000,000	1.50%	非养老金客户
	1,000,000 ≤ M < 2,000,000	1.00%	非养老金客户
	2,000,000 ≤ M < 5,000,000	0.60%	非养老金客户
	M ≥ 5,000,000	1000元/笔	非养老金客户
	M < 1,000,000	0.60%	养老金客户
	1,000,000 ≤ M < 2,000,000	0.40%	养老金客户
	2,000,000 ≤ M < 5,000,000	0.24%	养老金客户
	M ≥ 5,000,000	1000元/笔	养老金客户
赎回费	N < 7日	1.50%	-
	7日 ≤ N < 30日	0.75%	-
	30日 ≤ N < 365日	0.50%	-
	365日 ≤ N < 730日	0.25%	-
	N ≥ 730日	0.00%	-

（二）基金运作相关费用

以下费用将从基金资产中扣除：

费用类别	收费方式/年费率
管理费	1.50%

托管费	0.25%
-----	-------

其他费用	具体参见《招募说明书》“基金费用与税收”章节
------	------------------------

注：本基金交易证券等产生的费用和税负，按实际发生额从基金资产扣除

四、风险揭示与重要提示

（一）风险揭示

本基金不提供任何保证。投资者可能损失投资本金。投资有风险，投资者购买基金时应认真阅读本基金的《招募说明书》等销售文件。

本基金的主要投资风险包括市场风险、信用风险、流动性风险等。市场风险即证券市场价格会受各种因素的影响而引起波动，本基金将面临股票资产与债券资产市场价格波动的风险，上述资产的价格波动有可能导致本基金发生亏损。信用风险即债券发行人出现违约、拒绝支付到期本息，或由于债券发行人信用质量降低导致债券价格下降的风险，信用风险也包括证券交易对手因违约而产生的证券交割风险。流动性风险即基金管理人未能以合理价格及时变现基金资产以支付投资者赎回款项的风险。

本基金还面临特有投资风险，包括投资股指期货、国债期货、资产支持证券、证券公司短期公司债券、中小企业私募债券、参与股票申购、投资存托凭证等带来的风险。本基金港股通投资会面临港股通机制带来的特有投资风险，本基金根据投资策略需要或不同配置地市场环境的变化，存在不投资港股的可能性。本基金可投资科创板股票，会面临科创板机制下因投资标的、市场制度以及交易规则等差异带来的特有投资风险。

此外，本基金可能还面临管理风险、合规性风险、操作风险以及其他风险等。

（二）重要提示

中国证监会对本基金募集的注册，并不表明其对本基金的价值和收益作出实质性判断或保证，也不表明投资于本基金没有风险。基金管理人依照恪尽职守、诚实信用、谨慎勤勉的原则管理和运用基金财产，但不保证基金一定盈利，也不保证最低收益。

基金投资者自依基金合同取得基金份额，即成为基金份额持有人和基金合同的当事人。

基金产品资料概要信息发生重大变更的，基金管理人将在三个工作日内更新，其他信息发生变更的，基金管理人每年更新一次。因此，本文件内容相比基金的实际情况可能存在一定的滞后，如需及时、准确获取基金的相关信息，敬请同时关注基金管理人发布的相关临时公告等。

五、其他资料查询方式

以下资料详见基金管理人网站www.tkfunds.com.cn，基金管理人的全国统一客户服务电话为4001895522。

基金合同、托管协议、招募说明书

定期报告，包括基金季度报告、中期报告和年度报告

基金份额净值

基金销售机构及联系方式

其他重要资料

六、其他情况说明

争议解决方式：各方当事人同意，因《基金合同》而产生的或与《基金合同》有关的一切争议，如经友好协商未能解决的，应提交中国国际经济贸易仲裁委员会根据该会当时有效的仲裁规则进行仲裁，仲裁地点为北京市，仲裁裁决是终局性的并对各方当事人具有约束力，除非仲裁裁决另有规定，仲裁费用由败诉方承担。

投资者应认真阅读基金合同等法律文件，及时关注销售机构出具的适当性意见，各销售机构关于适当性的意见不必然一致，销售机构的适当性匹配意见并不表明对基金的风险和收益做出实质性判断或者保证。基金合同中关于基金风险收益特征与基金风险等级因考虑因素不同而存在差异。投资者应了解基金的风险收益情况，结合自身投资目的、期限、投资经验及风险承受能力谨慎决策并自行承担风险。